

## Bijlage 1: Activa / Regulatory Asset Base overzichten

In deze bijlagenreeks wordt inzicht gegeven in de indeling naar activagroepen met daarbij behorende standaard afschrijvingstermijnen en activa die ten behoeve van de luchtvaartactiviteiten worden gebruikt. Het overzicht is opgesteld vanuit het laagste aggregatie niveau, dit is het niveau subgroep component. Om het inzicht in de RAB verder te vergroten zijn relaties gelegd met PMC's en verdeelsleutels, dit heeft geleid tot de volgende overzichten:

- 1.1 Overzicht standaard afschrijvingstermijnen in jaren
- 1.2 Allocatie van de activa naar de verschillende PMC's  
Hierbij wordt tevens inzicht gegeven in de kostenplaatsen die aan de activa gekoppeld zijn. Met andere woorden binnen deze kostenplaatsen worden de afschrijvingskosten geboekt (geheel van de betreffende activa subgroep) en vanuit deze kostenplaats vindt de allocatie plaats naar de tevens in hetzelfde overzicht opgenomen PMC's. Allocatie vanuit het activa register van de asset waarde vindt tevens plaats naar de in het overzicht genoemde PMC's.
- 1.3 De verdeling van de aan de PMC Aviation en PMC Security gealloceerde activa over de verschillende typen sleutels  
Dit overzicht geeft weer de verschillende typen sleutels zoals die bij de allocatie aan de PMC Aviation en PMC Security worden gebruikt. Het overgrote deel wordt voor 100% gealloceerd naar de betreffende PMC. Daar waar sprake is van gedeelde activa wordt deze in principe op grond van een zeer beperkt aantal soorten sleutels, die periodiek worden bijgewerkt, gealloceerd. Hiernaast bestaan nog een klein aantal uitzonderingen van gedeelde sleutels die niet periodiek worden bijgewerkt. Deze uitzonderingen worden in deze bijlage specifiek genoemd.
- 1.4 Naast het overzicht 1.2, waarin de relatie naar de PMC's wordt gelegd, wordt in dit overzicht de relatie gelegd naar de typen sleutels zoals ook opgenomen in bijlage 1.3.

In de bijlage die de allocaties beschrijft (bijlage 4) wordt ook vanuit de betreffende kostenplaats aangegeven welk type activa zij in beheer heeft en hoe deze wordt gealloceerd.

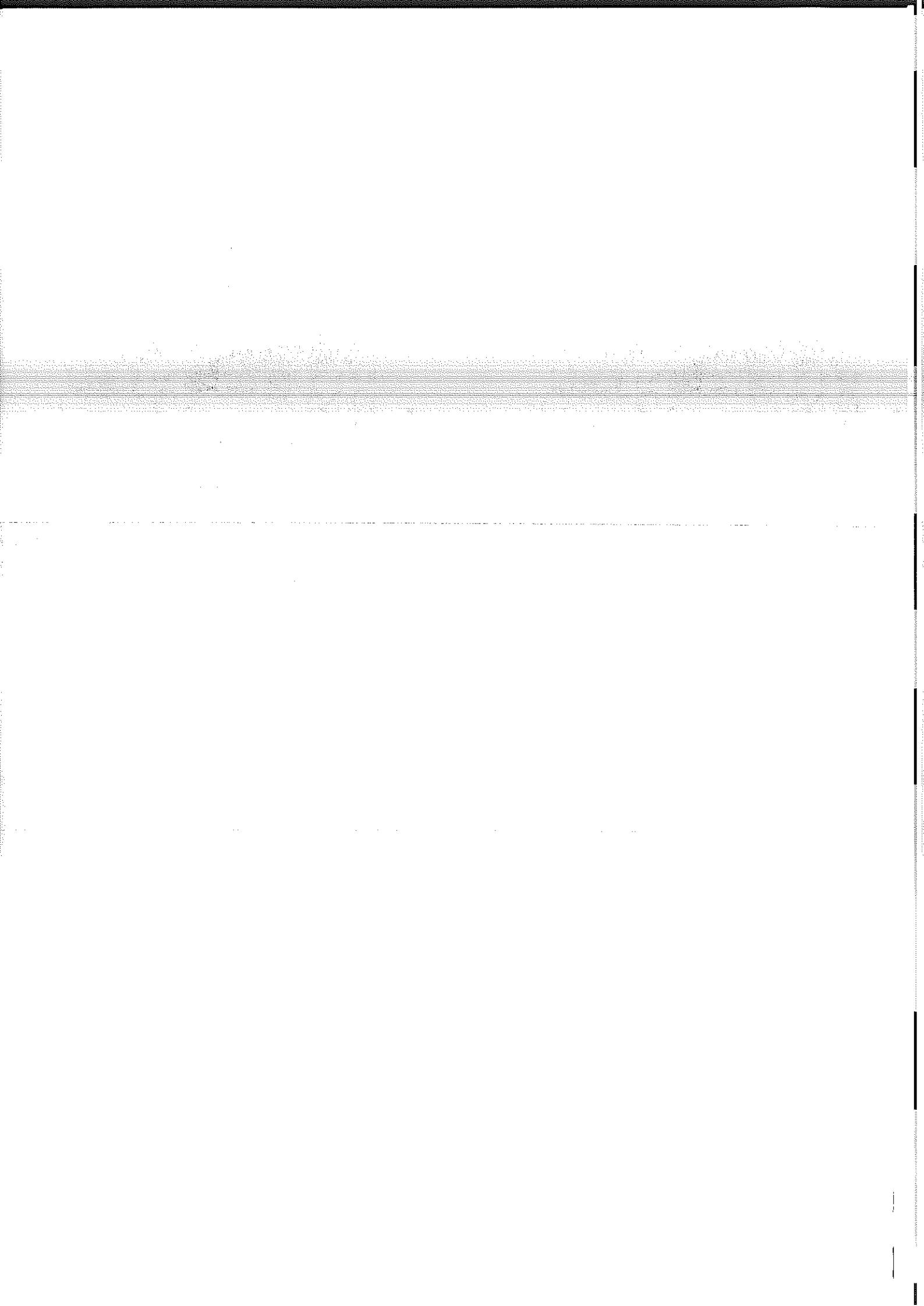

## Bijlage 1.1 Overzicht standaard afschrijvingstermijnen Materiele Vaste Activa

In onderstaande tabel zijn de standaard afschrijvingstermijnen per subgroep van de materiële vaste activa ten behoeve van operationele activiteiten opgenomen:

Grootboekgroep	Hoofdindeling	Subgroep/-component	Standaard afschrijvings- termijn in jaren
Banen en rijbanen	Banen	Baan: Twee bovenste asfaltlagen	15
		Baan: Restantafalt + 1e funderingslaag	30
		Baan: 2e funderingslaag	60
		Baankop: Betonverharding	30
		Baankop: Fundering	60
		Baanshoulder: Asfaltpakket	20
	Rijbanen	Baanshoulder: Fundering	40
		Rijbaan: Twee bovenste asfaltlagen	15
		Rijbaan: Restantafalt + 1 <sup>e</sup> funderingslaag	30
		Rijbaan: 2 <sup>e</sup> funderingslaag	60
		Rijbaanshoulder: Asfaltpakket	20
		Rijbaanshoulder: Fundering	40
Platforms	Platforms	Platform: Betonverharding	30
		Platform: Fundering	60
Terreinen en wegen	Terreinen	Grond	Niet afschrijven
		Parkeerterreinen	30
		Riolering (hemelwater)	40
		Drainage en ontwateringswerken	20
		Beplantingen	30
		Wegen	Land- en randwegen
	SRE Terreinen en wegen	Bestrating	30
		Tunnels en viaducten	40
		Erfpachten	Niet afschrijven
		Grond dedicated gebouwen	Niet afschrijven
Gebouwen	Stationsgebouwcomplex	Grondhuren overige	Niet afschrijven
		Parkeren SNBV	Niet afschrijven
		Terminal	40
		Pieren	40
		Busstations	20
		Parkeergarages	40
	SRE Gebouwen	Overigen	diversen
		Bedrijfsruimten	20
		Hotels	Nog te bepalen
		Kantoren	12
Overige gebouwen	Parking	20-40	
	Overige	diversen	
	Buitenschil	20	
	Bouwconstructie	40	
	Overige	diversen	

Grootboekgroep	Hoofdindeling	Subgroep/-component	Standaard afschrijvings-termijn in jaren
Installaties	Baan- en platformverlichting	Baanverlichting	15
		Rijbaanverlichting	15
Platformverlichting		15	
Signalering en voeding banen		15	
Stopbars		15	
HLSP installaties		25	
Leidingen		20	
VDGS-systeem		15	
Grondradar		10	
Communicatiesysteem		5	
Operatieve installaties	Operatieve installaties	BAS: Check-in	10
		BAS: Sorteersysteem (mechanische techniek)	10
		BAS: Sorteersysteem (geautomatiseerd)	15
		BAS: Buffer (mechanische techniek)	10
		BAS: Buffer (geautomatiseerd)	15
		BAS: Laden	15
		BAS: Lossen (mechanische techniek)	10
		BAS: Lossen (geautomatiseerd)	15
		BAS: Reclaim	15
		BAS: Backbone (mechanische techniek)	10
		BAS: Backbone (geautomatiseerd)	15
		BAS: Besturing	5
		BAS: Controls	5
		BAS: Diversen (mechanische techniek)	5
		BAS: Diversen (geautomatiseerd)	10
		Toegangsbeheerapparatuur	7
		Transportinstallaties	20
		Tak-installaties	10
		Informatiesystemen	10
		CAB: Screeningsmachines	5
		CAB: Inbouw screeningsmachines (mechanisch)	10
		CAB: Inbouw screeningsmachines (geautomatiseerd)	15
		Passagiersbruggen	15
De-icing	20		
Elektrotechnische installaties	20		
Security middelen	5		
Gebouwinstallaties	Gebouwinstallaties	Werktuigbouwkundige installaties	20
		Elektrotechnische installaties	20
		Klimaatinstallaties	20
		Tak-installaties	10
		Koelmachines	15
		Overige werktuigbouwkundige installaties	diversen
SRE Gebouwinstallaties	SRE Gebouwinstallaties	Bedrijfsruimten	20
		Hotels	Nog te bepalen
		Kantoren	12
		Parking	20

Grootboekgroep	Hoofdindeling	Subgroep/-component	Standaard afschrijvings-termijn in jaren
----------------	---------------	---------------------	--

Installaties (vervolg)	Installaties voor utiliteitsvoorzieningen	Drinkwater transport	20		
		Drinkwater aansluitingen	20		
		Drinkwater meters	7		
				Afvalwater inzamel drukriool transport	30
				Afvalwater inzamel vrijvervalriool transport	30
				Afvalwater inzamel drukriool aansluitingen	30
				Afvalwater inzamel vrijvervalriool aansluitingen	30
				Centrale voorziening bluswater net installaties	30
				Centrale voorziening bluswater net aansluitingen	20
				Afvalwater zuivering persgemalen	25
				Afvalwater zuivering persleidingen	25
				Afvalwater zuivering installatie	25
				Cng-vulinstallatie	20
				Telemetrie en data-hardware apparatuur	5
			Overige installaties	Openbare verlichting	20
				Verkeersregulatie-installaties	10
				Parkeerapparatuur	10
			Installaties SUN	10 Kv transport	25
				10 Kv aansluitingen	25
				400 V transport	25
				400 V aansluitingen	25
				Meters kWh incl. Telemetrie	7
				Transformatoren (externe)	25
				Aardgas hoge druk transport 8 Bar	20
				Aardgas hoge druk aansluitingen 8 Bar	20
				Aardgas lage druk transport 100mbar	20
				Aardgas lage druk aansluitingen 100mbar	20
				Meters gas	20
				400 Hertz B - pier	10
				400 Hertz C - pier	10
				400 Hertz D - pier	10
				400 Hertz E - pier	10
				400 Hertz F - pier	10
		400 Hertz G - pier	10		

Werktuigen	Werktuigen	Sneeuw + gladheidbestrijding	10
		Aanhangers	5
		Maaimachines	5
		Compressoren	5
		Hoogwerkers	5
		Veegmachines reiniging	5
		Overige werktuigen	diversen

Voertuigen	Voertuigen	Voertuigen Lichte <= 3.500 kg	4
		Voertuigen Lichte > 3.500 kg	4
		Brandweervoertuigen	10
		Voertuigen, overige	diversen

Grootboekgroep	Hoofddeling	Subgroep/-component	Standaard afschrijvings-termijn in jaren
----------------	-------------	---------------------	--

Inventaris	Inventaris	Dynamische inventaris	5
		Statische inventaris	10
	Hardware	Servers	3
		Infrastructuur: Bekabeling (bouwkundige voorz)	10
		Infrastructuur: Actieve componenten	3
		Infrastructuur: Telecommunicatie	5

Overige materiële vaste activa	Overige materiële vaste activa	Reclamemasten	20
		Kunstwerken	10
		Overige activa	diversen

Materiële vaste activa niet t.b.v. productieproces	Materiële vaste activa niet t.b.v. productieproces	Woningen en hoeses	40
--	--	--------------------	----

Commercieel Onroerend goed	SRE Bouwlocaties	Commercieel	Niet afschrijven	
		Operationeel	Niet afschrijven	
	SRE Vastgoed in exploitatie	Bedrijfsruimten	Niet afschrijven	
		Hotels	Niet afschrijven	
		Kantoren	Niet afschrijven	
		Parking	Niet afschrijven	
		Overige	Niet afschrijven	
		SRE Terreinen VG beleggingen	Afgekochte canons AREB CV	Niet afschrijven
			Afgekochte canons overige	Niet afschrijven
			Erfpachten expiratie binnen 20 jaar	Niet afschrijven
			Erfpachten expiratie vanaf 20 jaar	Niet afschrijven
			Grondhuren expiratie binnen 20 jaar	Niet afschrijven
		Grondhuren expiratie vanaf 20 jaar	Niet afschrijven	
		Overige	Niet afschrijven	
		SNBV Masten Schiphol Centrum	Niet afschrijven	
		SNBV Masten Schiphol-Overige	Niet afschrijven	
		SNBV Overige	Niet afschrijven	

# Bijlage 1.2 Allocatie Materiële Vaste Activa naar PMC's

Dit overzicht bevat niet de activa van dochterondernemingen die niet in Oracle opgenomen (SDBV). Deze activa worden (via Cognos) wel meegerekend in de RAB.

Grootboekgroep	Hoofdindeling	Subgroep/-component	Kostenplaatsnummer	Kostenplaatsnummer																			
				101 Afdelen	102 Security	201 Concessies	202 Parking	203 Ad's info	205 Privium	BW 205 Consumer International	301 Real Estate	302 Rental Terminal	401 Ruilenlandse dienstverlening	402 Binnenlandse dienstverlening	403 Utilities	801 Service units							
Banen en rijbanen	Banen	Baan: 2e fundatielaag	40233																				
		Baankop: Betonverharding	40233																				
		Baankop: Fundatie	40233																				
		Baanshouder: Asfaltpakket	40233																				
		Baanshouder: Fundatie	40233																				
		Restantafsluit+1e fundatielaag	40233																				
		Twee bovenste asfaliagen	40233																				
	Rijbanen	2 bovenste asfaliagen	40233																				
		2e fundatielaag	40233																				
		Restantafsluit+1e fundatielaag	40233																				
		Rijbaanshouder: Asfaltpakket	40233																				
		Rijbaanshouder: Fundatie	40233																				
		Algekochte canons overige	70001 70410																				
Commercieel onroerend goed	SRE Terreinen VG beleggingen	Erfpachten exp binnen 20 jr	70410																				
		Erfpachten exp vanaf 20 jr	70410																				
		Grondpachten exp binnen 20 jr	70410																				
		Grondpachten exp vanaf 20 jr	70410																				
		Overige	70001 70410																				
	SRE Vastgoed in exploitatie	Bedrijfsruimten	70001 70410																				
		Kantoren	70001 70410																				
		Overige	70001 70410																				
	SRE Bouwlocaties	Commercieel	70410																				
		Operationeel	70410																				
	Gebouwen	Overige Gebouwen	Bouwconstructie	20217 40237																			
			Overige	10346																			
				20217																			
20236																							
20326																							
30209																							
30230																							
30260																							
40233																							
40296																							
40343																							
60300																							
SRE Gebouwen			Bedrijfsruimten	70001 70410																			
		Kantoren	70001 70410																				
		Overige	70001 70410																				
		Parking	70001																				
Stationsgebouwc complex		Busstations	20236																				
		Overigen	20236 40233																				
		Pier	20236																				
		Terminal	20236																				
Immateriële vaste activa*		Immateriële activa software	Dynamisch	60300																			
	Immateriële activa uren	Dynamisch	60300																				
Installaties	Baan- en Platformverlichting	Baanverlichting	40233																				
		Communicatie Systemen	40233																				
		Hisep Installaties	40233																				
		Leidingen	40233																				
		Platformverlichting	40233																				
		Rijbaanverlichting	40233																				
		Signalering en Voeding Banen	40233																				
		Slopbars	40233																				
		Vdgs-Systeem	40233																				
		Gebouwinstallaties	Elektrotechnische installaties	20236 20326																			
			Klimaatinstallaties	20217																			
				20236																			
	20236																						
	Koelmachines		20236																				
	Ov Werktuigbouwkundige inst		20236																				
	Tak-installaties		20236																				
	Werktuigbouwkundige install		20236 40233																				
	Installaties tbv Util vz	Afvalw Vrijvervalhoof Tft	40343																				
		Afvalw I Drukirool Aansl	40343																				
		Afvalw I Drukirool Transp	40343																				
		Afvalw Vrijvervalri Aansl	40343																				
		Afw Zuivering installatie	40233 40343																				
		Afw Zuivering Persgemalen	40343																				
		Afw Zuivering Persleidingen	40343																				
		Bluswaternet Aansluit	40343																				
		Bluswaternet Instali	40343																				
		Drinkwater Aansluitingen	20236 40343																				
		Drinkwater Meters	40343																				
		Drinkwater Transport	40343																				
		Operationele Installaties	BAS: Backbone (geautomat)	20340																			
			BAS: Backbone (mechan techn)	20340																			
			BAS: Besturing	20340																			
			BAS: Buffer (geautomatiseerd)	20340																			
	BAS: Buffer (mechanische tech)		20340																				
	BAS: Check-in	20340																					





Grootboekgroep	Hoofddeling	Subgroep/-component	Kasnummer	101 Aviation	102 Security	201 Concessies	202 Parking	203 Afd. info	205 Privium	206 Consumer	301 Real Estate	302 Rental Terminal	401 Buitendienst	402 Binnendienst	403 Utilities	801 Service units		
Platformen	Platformen	Betonverharding	40233															
		Fundatie	40266															
Terreinen en wegen	SRE Terreinen en wegen	Erfpachten	70410															
		Grond dedicated gebouwen	70410															
		Overige	70001															
			70410															
			70410															
	Terreinen	Parkeren.SNBV	70410															
		Bepantingen	20326															
		Drainage en Ontwateringswerken	20326															
			40233															
		Grond	20236															
			20326															
			40233															
	Parkeerterreinen		20209															
			20260															
			40233															
	Wegen	Bestraling		20326														
				20260														
			40233															
Land- en Randwegen			20326															
			40233															
Tunnels en Viaducten		20326																
		40203																
		40266																
Voertuigen	Voertuigen	Brandweervoertuig	40263															
			20213															
			20233															
			20236															
			20322															
			20338															
			20340															
			20470															
			40225															
			40226															
			40227															
			40228															
			40233															
			40246															
			40263															
			40264															
			40265															
		40344																
		40345																
		40346																
		40347																
		40231																
		Voertuigen Lichte > 3500 KG		20217														
	20338																	
	40224																	
	40227																	
	40263																	
Voertuigen Overige		40346																
		40224																
		40227																
		40226																
		40246																
Werktuigen	Werktuigen	Overige Werktuigen	20213															
			20340															
			40225															
			40227															
			40228															
			40246															
			40263															
		40265																
		Sneeuw en Gladheidsbestrijding	40228															
		Veegmachines Reiniging	40227															
Aanhangers	40227																	
Compressoren	40227																	
Hoozwerkers	20236																	

\* Operationele software wordt op grond van verslaggevingsregels gezien als immateriële vaste activa. De operationele software ten behoeve van luchtvaartactiviteiten wordt gerekend tot de RAB omdat deze software essentieel is bij de bedrijfsprocessen (zie paragraaf 5.2.4.1).

N.B. Het komt voor dat bepaalde subgroepen zoals beschreven in bijlage 1.1 (overzicht standaard afschrijvingstermijnen) niet zijn opgenomen in bovenstaande tabel. Dit komt voor in 2 gevallen:

1. De activa in deze subcategorie heeft geen boekwaarde meer
2. De categorie wordt (nog) niet gebruikt (bijvoorbeeld Subgroep Hotels is aangemaakt voor nog te ontwikkelen hotels)

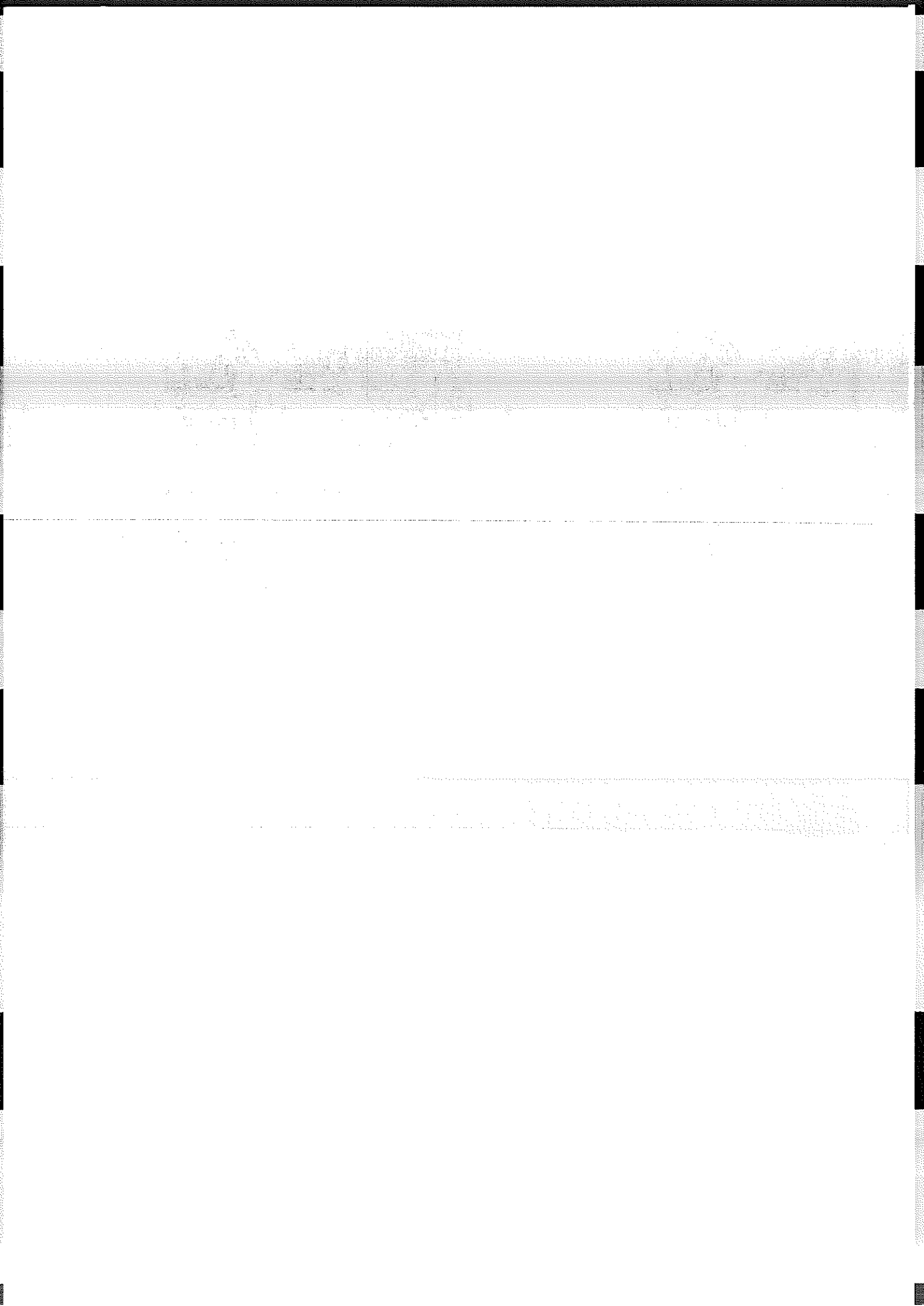

Bijlage 1.3 Voorkomende allocatiesleutels waarvan de activa worden gealloceerd aan de

**PMC Aviation en/of de PMC Security**

Dit overzicht bevat niet de activa van dochterondernemingen die niet in Oracle zijn opgenomen (SDBV). Deze activa worden (via Cognos) wel meegerekend in de RAB.

Grootboekgroep	Hoofdindeling	Subgroep/-component	Kosteplaatsnummer	100% Aviation	100% Security	Vierkante meters Terminal complex	Landside infra structuur	Gebruik wagenpark	Airside infra structuur (Aaagbaratunnel)	Overigen *
Banen en rijbanen	Banen	Baan: 2e fundatielaag	40233							
		Baankop: Betonverharding	40233							
		Baankop: Fundatie	40233							
		Baanshoulder: Asfaltpakket	40233							
		Baanshoulder: Fundatie	40233							
		Restant-asfalt+1e fundatielaag	40233							
		Twee bovenste asfaltlagen	40233							
	Rijbanen	2 bovenste asfaltlagen	40233							
		2e fundatielaag	40233							
		Restant-asfalt+1e fundatielaag	40233							
		Rijbaanshoulder: Asfaltpakket	40233							
		Rijbaanshoulder: Fundatie	40233							
Commercieel onroerend goed	SRE Vastgoed in exploitatie	Kantoren	20236							
	SRE Bouwfocales	Operationeel	70410							
Gebouwen	Overige Gebouwen	Bouwconstructie	20217							
			40227							
		Overige	20217							
			20236							
			20326							
			40233							
	Stationsgebouwcomplex	Busstations	20236							
		Overigen	20236							
			40233							
		Pier	20236							
		Terminal	20236							
			20340							
Immateriele vaste activa **	Immat Activa software	Dynamisch	60300							
	Immat Activa uren	Dynamisch	60300							
Installaties	Baan- en Platformverlichting	Baanverlichting	40233							
		Communicatie Systemen	40233							
		Hlsp Installaties	40233							
		Leidingen	40233							
		Platformverlichting	40233							
		Rijbaanverlichting	40233							
		Signalering en Voeding Banen	40233							
		Stopbars	40233							
		Vdgs-Systeem	40233							
	Gebouwinstallaties	Elektrotechnische Installaties	20236							
			20326							
		Klimaatinstallaties	20217							
			20236							
		Koelmachines	20236							
		Ov Werktuigbouwkundige Inst	20236							
	Installaties tbv Util vz	Tak-Installaties	20236							
			40233							
		Werktuigbouwkundige install	20236							
			40233							
	Operationele Installaties	Afwal I Drukriool Transp	40233							
		Afw Zuivering Installatie	40233							
		Drinkwater Aansluitingen	20236							
		BAS: Backbone (geautomat)	20340							
		BAS: Backbone (mechan techn)	20340							
		BAS: Besturing	20340							
		BAS: Buffer (geautomatiseerd)	20340							
		BAS: Buffer (mechanische tech)	20340							
		BAS: Check-in	20340							
		BAS: Controls	20340							
		BAS: Diversen (geautomat)	20340							
		BAS: Diversen (mechan techn)	20340							
		BAS: Laden	20340							
		BAS: Lossen (geautomatiseerd)	20340							
		BAS: Lossen (mechan techniek)	20340							
		BAS: Reclaim	20340							
		BAS: Sorteersyst (geautomat)	20340							
		BAS: Sorteersyst (mechanisch)	20340							
		CAB: Inb screen mach (mechan)	20340							
		CAB: Screeningsmachines	20220							
			20236							
			20340							
	De-icing	40233								
Elektronische Installaties	20236									
	40266									

Grootboekgroep	Hoofddeling	Subgroep/-component	Kostenplaatnummer	100% Aviation	100% Security	Vierkante meters Terminal complex	Landside infra structuur	Gebruik wagenpark	Airside infra structuur (Kaagbaartunnel)	Overigen *		
Installaties (vervolg)	Operationele Installaties (vervolg)	Informatiesystemen	20236									
			20410									
			40224									
			40226									
			40233									
			40235									
			40263									
		40264										
		Passagiersbruggen	40233									
		Securitymiddelen	20218									
		20220										
	Tak-Installaties	20236										
	Toegangsbeheerapparatuur	20217										
		20236										
	Transportinstallaties	20236										
Overige Installaties	Openbare Verlichting	20236										
		20326										
	40233											
	Parkeerapparatuur	20236										
	20326											
Verkeersreguleerinstallaties	20326											
	40233											
Inventaris	Inventaris	Dynamische Inventaris	20217									
			20220									
			20236									
			20340									
			40225									
			40262									
			40263									
		60300										
		Statische Inventaris	20217									
			20218									
	20220											
	20225											
	20236											
	20326											
	20340											
20475												
30240												
40227												
40246												
40263												
40266												
Overige materiele vaste activa	Overige Activa	Kunstwerken	20236									
		Overige Activa	20212									
			20217									
			20218									
			20220									
			20236									
			20326									
			20340									
			40227									
			40228									
			40233									
			40263									
			40266									
			Platforms	Platformen	Betonverharding	40233						
						40266						
Fundatie	40233											
	40266											
Terreinen en wegen	Terreinen	Beplantingen	20326									
		Drainage en Ontwateringswerken	20326									
			40233									
		Grond	20236									
			20326									
			40233									
		Riclering (hemelwater)	20326									
			40233									
		40266										
		Parkeerterreinen	40233									
	Wegen	Bestrating	20326									
			40233									
		Land- en Randwegen	20326									
			40233									
		40266										
Tunnels en Viaducten	20326											
	40233											
	40266											

Grootboekgroep	Hoofdindeling	Subgroep/-component	Kostenplaatsnummer	100% Aviation	100% Security	Vierkante meters Terminal complex	Landside infra structuur	Gebruik wagenpark	Airside infra structuur (Kaagbaan/tunnel)	Overigen *		
Voertuigen	Voertuigen	Brandweervoertuig	40263									
		Voertuigen Lichte <= 3500 KG	20213 20233 20236 20322 20338 20340 20470 40225 40226 40227 40228 40233 40246 40263 40264 40265 40346 40347 40231									
		Voertuigen Lichte > 3500 KG	20217 20338 40224 40227 40263 40346									
		Voertuigen Overige	40224 40227 40228 40246 40263 40346									
		Werktuigen	Werktuigen	Overige Werktuigen	20213 20340 40226 40227 40228 40246 40263 40265							
				Sneeuw en Gladheidsbestrijding	40228							
				Veegmachines Reiniging	40227							
				Aanhangsers	40227							
				Compressoren	40227							
				Hoogwerkers	20236							

\* In de sleutel Overigen bevinden zich de volgende activa, waarbij aangegeven het % dat deze activa deel uitmaken van het totaal van de sleutel. Het geheel hiervan is 0,1% van de totale activa van Schiphol Group

Omschrijving actief	Toelichting sleutel	%
Museum EF	Afspraak tussen Aviation en Consumers 50%/50%	42%
Schiphol Dynamic Displays	O.b.v. % schermgebruik: Aviation 87,5%, Retail 12,5%	27%
Meldkamer Terminal West	O.b.v. verhouding type ontvangen meldingen	19%
Gemengde investeringen	O.b.v. vooraf vastgestelde verdeling ingeschat gebruik	12%
		100%

\*\* Operationele software wordt op grond van verslaggevingsregels gezien als immateriële vaste activa. De operationele software ten behoeve van luchtvaartactiviteiten wordt gerekend tot de RAB omdat deze software essentieel is bij de bedrijfsprocessen (zie paragraaf 5.2.4.1).

N.B. Het komt voor dat bepaalde subgroepen zoals beschreven in bijlage 1.1 (overzicht standaard afschrijvingstermijnen) niet zijn opgenomen in bovenstaande tabel. Dit komt voor in 2 gevallen:

1. De activa in deze subcategorie heeft geen boekwaarde meer
2. De categorie wordt (nog) niet gebruikt (bijvoorbeeld Subgroep Hotels is aangemaakt voor nog te ontwikkelen hotels)

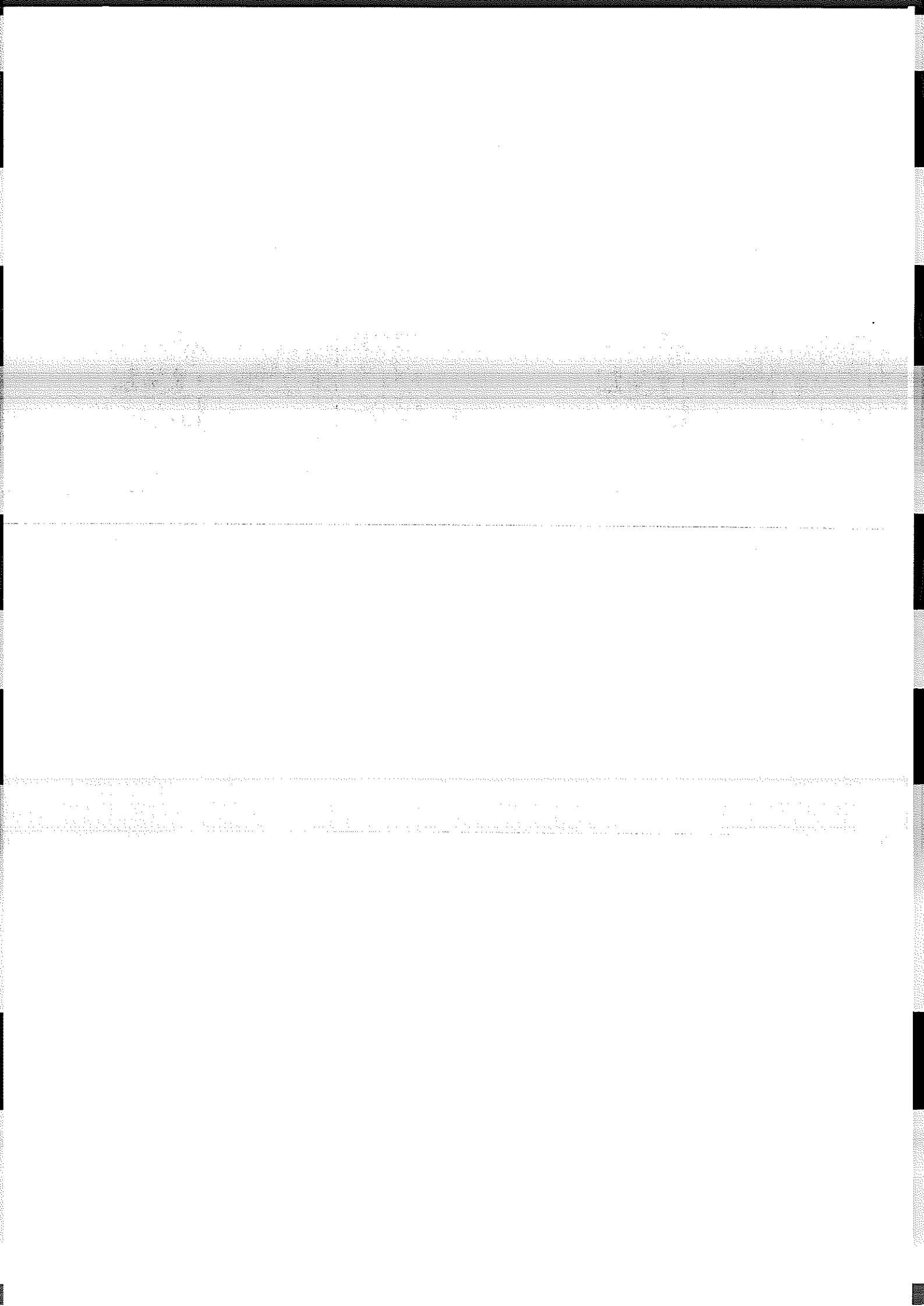

Bijlage 1.4 Verdeling activa Schiphol Group aan de verschillende typen toerekeningsleutels

Type	Sleutel	% Activa
100% toerekening	101 Aviation	31,5%
	102 Security	2,0%
	201 Concessies	0,7%
	202 Parking	1,9%
	203 Ad's info	0,1%
	205 Previum	0,0%
	301 Real Estate	33,4%
	302 Rental Terminal	0,1%
	402 Participations	0,0%
	403 Utilities	0,8%
	801 Service units	0,5%
		<b>Totaal 100% toerekening</b>
Gedeelde toerekening (periodieke meting)	Landside Infra Structuur	3,2%
	m <sup>2</sup> 100% Rental Terminal	0,5%
	m <sup>2</sup> Bemanningscentrum	0,5%
	m <sup>2</sup> B-pier	1,4%
	m <sup>2</sup> C-pier	0,1%
	m <sup>2</sup> D-pier	3,8%
	m <sup>2</sup> E-pier	2,0%
	m <sup>2</sup> F-pier	0,1%
	m <sup>2</sup> G-pier	0,5%
	m <sup>2</sup> H-pier	0,5%
	m <sup>2</sup> Plaza	0,9%
	m <sup>2</sup> Terminal 1	6,1%
	m <sup>2</sup> Terminal 2	1,3%
	m <sup>2</sup> Terminal 3	6,2%
	m <sup>2</sup> Totaal Gebouw	1,2%
	Airside infra structuur (Kaagbaantunnel)	0,7%
	<b>Totaal gedeelde toerekening</b>	29,1%
Overigen	Overigen	0,1%
	<b>Totaal Overigen</b>	0,1%
	<b>Eindtotaal</b>	100,0%

N.B. Berekening op basis van boekwaarde d.d. november 2006

